



CLUB DE CAMPO LOS MONASTERIOS

CIF: J-46298576

Club de Campo Los Monasterios, 4 de mayo de 2026

Estimado socio/a:

Con la llegada del buen tiempo es muy común el uso de las barbacoas y paellers del Club de Campo para las reuniones sociales, y a título particular cada uno en su vivienda.

También en esta época, el riesgo de incendios forestales se incrementa y es por ello que la Generalitat Valenciana a través del **Servicio de Prevención de Incendios Forestales** establece diariamente los **niveles de emergencia y preemergencia** diferenciándolos por colores (verde, amarillo y rojo)

Web de consulta: <https://prevencionincendiosgva.es>
<https://www.112cv.gva.es>

La situación más restrictiva es el nivel rojo, extremo

En esta situación siempre que el nivel de emergencia o preemergencia sea de **color rojo (nivel 3 extremo) queda prohibido el encender cualquier tipo de fuego y sin excepciones, tanto en el ámbito forestal como a 500 m del mismo (se denomina fajín de seguridad).**

Mapa zonas forestales Puçol y afectación

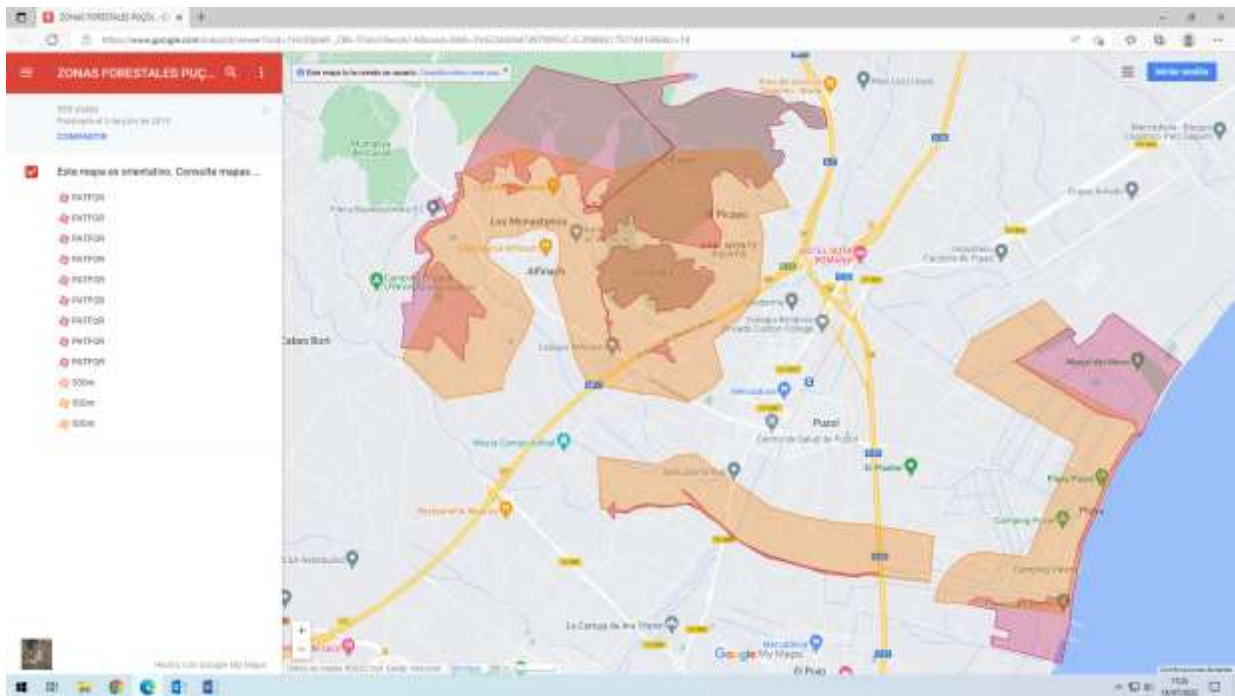

<https://www.google.com/maps/d/viewer?mid=1HUJ0jb68-ZBb-TOxlvU9wceU-A&oid=0&ll=39.62234219664528%2C-0.305567999999999384&z=13>

Paseo de la Columna, s/n 46530 Puçol (Valencia) Tfn-Fax: 96 140 53 59

Correo electrónico: secretaria@urbanizacionlosmonasterios.es

www.urbanizacionlosmonasterios.es



CLUB DE CAMPO LOS MONASTERIOS

CIF: J-46298576

Cualquier situación, aun en el ámbito privado, que sea consecuencia un incendio forestal puede conllevar responsabilidades importantes.

Como puede observarse el Club de Campo Los Monasterios queda dentro del fajín de seguridad de 500 m de una zona forestal.

Por todo esto y para evitar responsabilidades del Club de Campo por el uso de los paellers instalados en él, se ha adoptado la decisión de que en caso que se establezca la situación de **emergencia de nivel 3 extremo** (color rojo) por parte de la Generalitat Valenciana **quedará suspendida cualquier actividad en el recinto del Club de Campo que suponga el uso de los paellers y barbacoas.**

COMUNICADO CLUB DE CAMPO

Con el fin de evitar enfrentamientos y situaciones violentas no deseadas solicitamos que:

Si alguna persona **NO está de acuerdo** con nuestra interpretación de las normas, considera que falta alguna cosa...etc. le pedimos por favor, que antes de acudir a las instalaciones y ejercer lo que quiera tal como considera, que realice la petición o consulta pertinente en administración al correo secretaria@urbanizacionlosmonasterios.es. No tenemos ningún problema en **estudiar cualquier propuesta o reconsiderar/rectificar** la postura en el caso de que estemos equivocados.

Saludos

El Presidente del Club de Campo

Dear member,

With the arrival of good weather, it is very common to use the Club de Campo's barbecues and paella burners for social gatherings, as well as individually at each person's home.

At this time of year, the risk of forest fires also increases. For this reason, the Generalitat Valenciana, through **the Forest Fire Prevention Service**, establishes **daily emergency and pre-emergency levels**, categorized by colors (green, yellow, and red).

Information websites: <https://prevencionincediosgva.es> <https://www.112cv.gva.es>

The most restrictive situation is the red level (extreme).

In this situation, whenever the emergency or pre-emergency level is **red (level 3, extreme)**, **lighting any type of fire is strictly prohibited, without exception, both in forest areas and within 500 meters of them (known as the safety buffer zone).**



CLUB DE CAMPO LOS MONASTERIOS

CIF: J-46298576

Map of forest areas in Puçol and affected zones

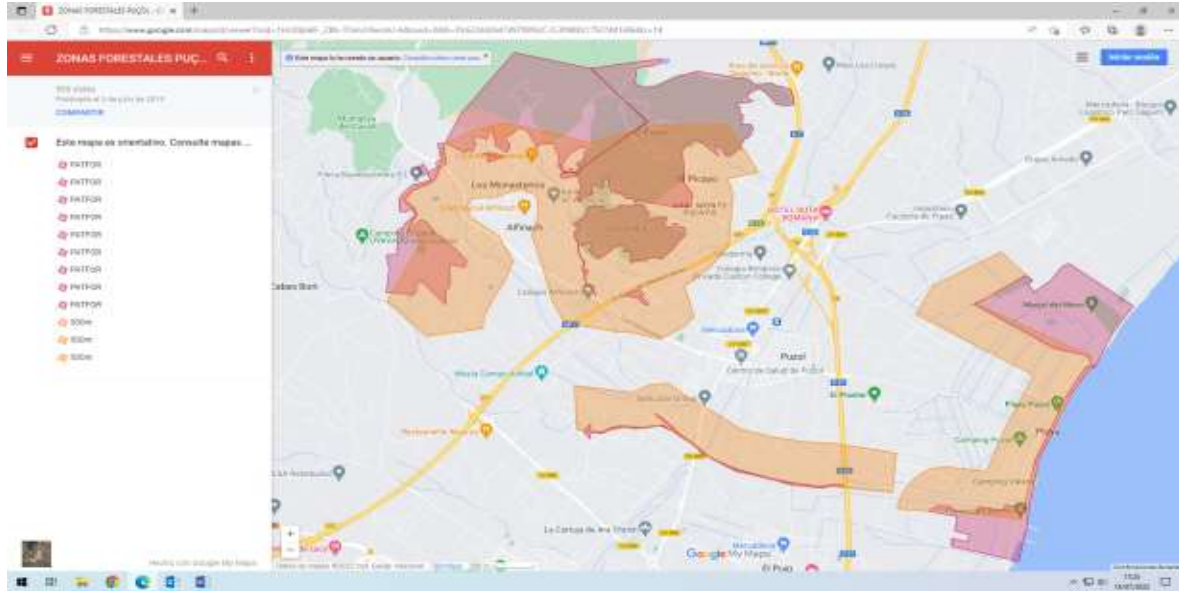

<https://www.google.com/maps/d/viewer?mid=1HUJ0jb68-ZBb-TOxlvU9wceUA&ouid=0&ll=39.62234219664528%2C-0.30556799999999384&z=13>

Any situation, even within the private sphere, that results in a forest fire may entail significant liabilities.

As can be seen, the Club de Campo Los Monasterios is located within the 500-meter safety buffer zone of a forest area.

For all these reasons, and in order to avoid liabilities for the Club de Campo arising from the use of the paella burners installed on the premises, it has been decided that if **an emergency level 3 (extreme, red)** is declared by the Generalitat Valenciana, **any activity within the Club de Campo facilities involving the use of paella burners and barbecues will be suspended.**

CLUB DE CAMPO NOTICE

In order to avoid confrontations and unwanted violent situations, we kindly request the following:

If anyone does NOT agree with our interpretation of the regulations, believes something is missing, etc., we ask that, before coming to the facilities and acting as they see fit, they submit the relevant request or inquiry to the administration via email at secretaria@urbanizacionlosmonasterios.es. We have no problem in reviewing any proposal or reconsidering/correcting our position if we are mistaken.

Kind regards,

The President of the Club de Campo